

IDX BELL

Januari 2026

Monthly E-Tabloid

PASAR MODAL INDONESIA MENJAGA MOMENTUM, MENUJU BURSA KELAS DUNIA



Edisi
 
38



Referensi Investasi
di Genggaman
**Install IDX Mobile
Sekarang!**





Iman Rachman

Direktur Utama PT Bursa Efek Indonesia

Assalamu'alaikum Warahmatullahi Wabarakatuh.

Salam hangat dan sehat selalu menyertai seluruh para pembaca setia e-tabloid IDXBell.

Tahun 2025 menjadi fase penting bagi Bursa Efek Indonesia (BEI). Di tengah dinamika global yang penuh ketidakpastian, pasar modal Indonesia berhasil menunjukkan ketangguhan dan daya adaptasi yang kuat melalui banyak prestasi dan capaian. Dari sisi jumlah investor pasar modal, 20 juta investor telah terlampaui dengan termasuk penambahan sebanyak 5,3 juta investor baru.

Dari sisi pertumbuhan perusahaan tercatat, sepanjang tahun 2025 BEI berhasil mencatatkan total 956 perusahaan tercatat, termasuk pencatatan 26 saham baru dengan nilai fund-raised mencapai Rp18,1 triliun, enam di antaranya merupakan Lighthouse IPO. Sejalan dengan capaian tersebut, IHSG juga mampu mencetak rekor sebanyak 24 kali All Time High sepanjang tahun 2025.

Prestasi dan pencapaian tersebut merupakan hasil sinergi kuat antara regulator, pelaku pasar, dan pemangku kepentingan, sehingga pasar modal Indonesia tumbuh semakin matang dan resilient dalam menghadapi berbagai perubahan.

Memasuki 2026, BEI dengan optimis akan melanjutkan transformasi digital, pendalaman instrumen investasi, penguatan kualitas emiten, serta pengembangan pasar yang inklusif dan berkelanjutan guna membangun ekosistem pasar modal berdaya saing global dan relevan bagi perekonomian nasional.

Akhir kata, kami menyampaikan apresiasi atas kepercayaan dan dukungan seluruh pelaku pasar. Semoga e-Tabloid IDXBell edisi ini dapat menjadi refleksi atas pencapaian tahun 2025, sekaligus sumber optimisme dalam menyongsong tahun 2026 yang penuh harapan.

Terima kasih. Selamat membaca.

Wassalamu'alaikum Warahmatullahi Wabarakatuh.



Market Update

Desember 2025

03



Spotlight

IDXCarbon Catatkan Transaksi dan Peminatan Pembelian Kredit Karbon Indonesia pada COP 30 Brazil, Belém	05
BEI Tegaskan Komitmen Pendalaman Pasar Keuangan Indonesia Melalui Grand Launching SPPA Repo dan Penyedia ETP Antarpasar	06
Acara WING Kembali Digelar, Angkat Tema "Care Economy and Inclusive Leadership"	07
Pasar Modal Indonesia Gelar Bakti Sosial dan Donor Darah Bersama Ikatan Keluarga Pahlawan Nasional Indonesia	09
BEI Implementasikan Non-Cancellation Period untuk Tingkatkan Kepercayaan Investor	10
BEI Perkuat Kredibilitas Indeks melalui Penerapan IOSCO Principles for Financial Benchmarks	11
Jumlah Investor Pasar Modal Indonesia Tembus 20 Juta	12
Menutup Tahun Penuh Prestasi, Pasar Modal Indonesia Optimis Menyongsong Tahun 2026	14



WHAT'S ON IDX

16

Redaksi IDXBell:
Sekretaris Perusahaan
PT Bursa Efek Indonesia
Gedung Bursa Efek Indonesia
Tower 1 Lt. 6
Jl. Jend. Sudirman Kav. 52 - 53,
Jakarta 12190
e-mail: mediarelations@idx.co.id
www.idx.co.id

Subscribe now!



IDX Market Update

Data per Desember 2025

Kapitalisasi Pasar
Rp15.848,6
triliun



Rata-rata Frekuensi
2,8
juta kali

Rata-rata Volume
47,8
miliar lembar saham



Rata-rata Nilai
Transaksi Harian
Rp27,2
triliun

Perusahaan Tercatat
956



Investor Pasar Modal
20
juta

IDX Spotlight

1 Desember 2025

IDXCarbon Catatkan Transaksi dan Peminatan Pembelian Kredit Karbon Indonesia pada COP 30 Brazil, Belém

10 Desember 2025

Acara WING Kembali Digelar, Angkat Tema “Care Economy and Inclusive Leadership”

15 Desember 2025

BEI Implementasikan Non-Cancellation Period untuk Tingkatkan Kepercayaan Investor

18 Desember 2025

Jumlah Investor Pasar Modal Indonesia Tembus 20 Juta

1 Desember 2025

BEI Tegaskan Komitmen Pendalaman Pasar Keuangan Indonesia Melalui Grand Launching SPPA Repo dan Penyedia ETP Antarpasar

11 Desember 2025

Pasar Modal Indonesia Gelar Bakti Sosial dan Donor Darah Bersama Ikatan Keluarga Pahlawan Nasional Indonesia

17 Desember 2025

BEI Perkuat Kredibilitas Indeks melalui Penerapan IOSCO Principles for Financial Benchmarks

30 Desember 2025

Menutup Tahun Penuh Prestasi, Pasar Modal Indonesia Optimis Menyongsong Tahun 2026

Ikuti!

**Sekolah
Pasar Modal**

Lihat jadwal & mekanisme pendaftarannya di:

@idx_event

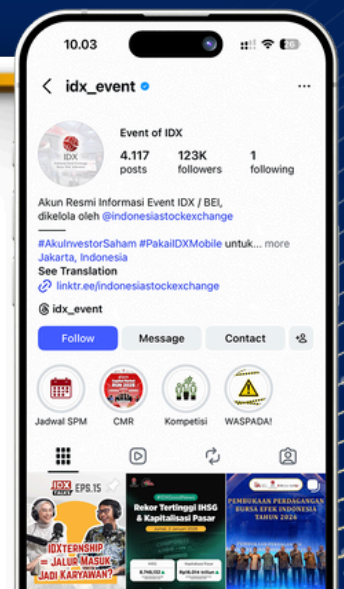

IDXCarbon Catatkan Transaksi dan Peminatan Pembelian Kredit Karbon Indonesia pada COP 30 Brazil, Belém

Selama periode United Nations Framework Convention on Climate Change Conference of Parties ke-30 (UNFCCC COP 30) di Belém, Brazil dari tanggal 10 hingga 21 November 2025, PT Bursa Efek Indonesia (BEI) selaku penyelenggara Bursa Karbon Indonesia (IDXCarbon) mencatatkan transaksi dan peminatan pembelian hingga 2,75 juta ton CO2 atas kredit karbon Indonesia.

Pada COP 30, IDXCarbon menawarkan proyek karbon Indonesia baik untuk yang sudah tercatat maupun yang akan diterbitkan di masa depan. Proyek-proyek yang ditawarkan berbasis teknologi maupun lingkungan.



Selengkapnya:

[IDXCarbon Tegaskan Komitmen Penguatan Integritas Pasar Karbon di COP 30 Belém](#)





BEI Tegaskan Komitmen Pendalaman Pasar Keuangan Indonesia Melalui *Grand Launching* SPPA Repo dan Penyedia ETP Antarpasar

Menandai langkah strategis dalam memperkuat infrastruktur perdagangan surat utang dan pasar uang, PT Bursa Efek Indonesia (BEI) menggelar *Grand Launching* Sistem Penyelenggara Pasar Alternatif (SPPA) *Repurchase Agreement* (Repo) dan Inaugurasi Penyerahan Izin Operasional Penyedia *Electronic Trading Platform* (ETP) Antarpasar pada hari ini, Senin (1/12) di Main Hall BEI. *Grand Launching* SPPA Repo dan Inaugurasi Izin Penyedia ETP Antarpasar ini juga merupakan tonggak penting dari pendalaman pasar keuangan Indonesia dengan peran langsung SPPA dalam menyediakan perdagangan Pasar Sekunder untuk Instrumen Surat Utang dan Pasar Uang.



Selengkapnya:

[BEI Tegaskan Komitmen Pendalaman Pasar Keuangan Indonesia Melalui *Grand Launching* SPPA Repo dan Penyedia ETP Antarpasar](#)

Acara WING Kembali Digelar, Angkat Tema “Care Economy and Inclusive Leadership”

PT Bursa Efek Indonesia (BEI), bersama Indonesia Business Coalition for Women Empowerment (IBCWE), kembali menggelar inisiatif Women’s Inspiring and Networking Group (WING) melalui acara ke-4 bertajuk “Care Economy and Inclusive Leadership: Promoting Well-being and Equitable Workplace Practices, Increasing Productivity”.

Acara dibuka oleh Direktur BEI Risa E. Rustam, yang menekankan, “Walaupun Indonesia telah mencatat kemajuan, terlihat dari penurunan *Gender Inequality Index* serta meningkatnya jumlah perempuan pada posisi manajerial, namun representasi perempuan pada level kepemimpinan senior masih jauh dari optimal. Kondisi ini menegaskan perlunya perubahan struktural, kebijakan yang lebih progresif, serta komitmen kolektif perusahaan dalam menciptakan budaya kerja yang inklusif bagi semua *gender*”.



Selengkapnya:

Acara WING Kembali Digelar,
Angkat Tema “Care Economy
and Inclusive Leadership”





#IDXGoodNews

Rekor Tertinggi IHSG

Selasa, 20 Januari 2026

IHSG

9.134,700 ▲

tertinggi sebelumnya 9.133,873
pada 19 Januari 2026



Pasar Modal Indonesia Gelar Bakti Sosial dan Donor Darah Bersama Ikatan Keluarga Pahlawan Nasional Indonesia

Self-Regulatory Organization (SRO) yang terdiri dari PT Bursa Efek Indonesia (BEI), PT Kliring Penjaminan Efek Indonesia (KPEI), dan PT Kustodian Sentral Efek Indonesia (KSEI) dan didukung oleh Otoritas Jasa Keuangan (OJK), kembali menyelenggarakan kegiatan *corporate social responsibility* (CSR) dalam rangka 48 Tahun Diaktifkannya Kembali Pasar Modal Indonesia (HUT ke-48 Pasar Modal Indonesia). Kegiatan CSR dilaksanakan dalam bentuk Bakti Sosial bagi Petugas Makam Pahlawan Indonesia dan kegiatan Donor Darah untuk penderita Thalasemia di Rumah Sakit Fatmawati, Jakarta.

Penyerahan bantuan dilaksanakan atas kerja sama dengan Ikatan Keluarga Pahlawan Nasional Indonesia (IKPNI). Bantuan yang diberikan berupa kegiatan *mini medical check-up*, santunan, dan paket sembako bagi 130 petugas makam yang bertugas di Taman Makam Pahlawan Nasional Utama Kalibata, Tempat Pemakaman Umum (TPU) Karet Bivak, dan TPU Tanah Kusir di Jakarta.



Selengkapnya:
[Pasar Modal Indonesia Gelar Bakti Sosial dan Donor Darah Bersama Ikatan Keluarga Pahlawan Nasional Indonesia](#)

BEI Implementasikan *Non-Cancellation Period* untuk Tingkatkan Kepercayaan Investor

Guna memperkuat integritas pasar serta meningkatkan kepercayaan investor, PT Bursa Efek Indonesia (BEI) mulai mengimplementasikan *Non-Cancellation Period* yang berlaku efektif pada Senin (15/12). Kebijakan ini diterapkan pada Sesi Pra-Pembukaan (Pre-Opening) dan Sesi Pra-Penutupan (Pre-Closing), sebagai bagian dari upaya memperkuat proses pembentukan harga saham yang lebih wajar dan transparan, serta merupakan salah satu *best practice* pada Bursa lainnya di kawasan regional.

Direktur Pengembangan BEI Jeffrey Hendrik, menjelaskan bahwa implementasi *Non-Cancellation Period* ini merupakan upaya BEI dalam menjaga kualitas transaksi di pasar modal. "Implementasi *Non-Cancellation Period* bertujuan untuk meminimalkan potensi praktik *spoofing* atau manipulasi pesanan pada jam-jam krusial, khususnya menjelang pembukaan dan penutupan perdagangan."



Selengkapnya:

[BEI Implementasikan
Non-Cancellation Period untuk
Tingkatkan Kepercayaan Investor](#)

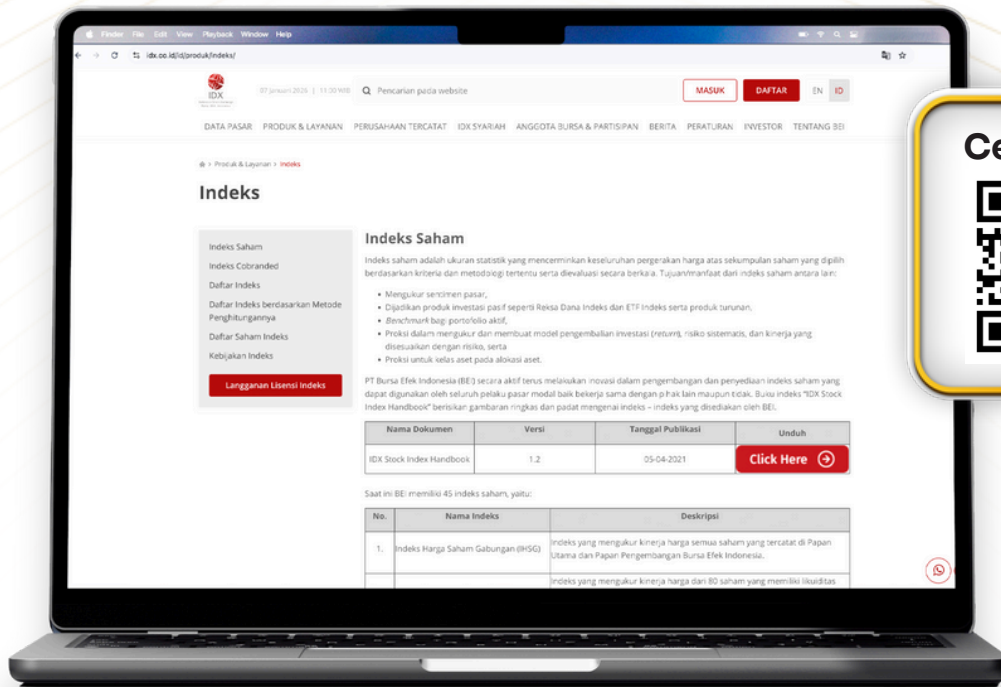

Cek di sini!



BEI Perkuat Kredibilitas Indeks melalui Penerapan IOSCO Principles for Financial Benchmarks

PT Bursa Efek Indonesia (BEI) menegaskan komitmennya dalam meningkatkan kredibilitas indeks saham di BEI dengan memastikan proses pengelolaan indeks saham telah selaras dengan International Organization of Securities Commissions (IOSCO) Principles for *Financial Benchmarks*. Prinsip tersebut merupakan standar internasional yang menekankan aspek tata kelola, integritas, metodologi, kualitas, dan akuntabilitas dalam pengelolaan *financial benchmark*, salah satunya adalah indeks saham. Komitmen ini tertuang dalam dokumen yang dikeluarkan oleh BEI dalam bentuk Management Statement of Adherence with IOSCO Principles for Financial Benchmarks.

Direktur Pengembangan BEI Jeffrey Hendrik, menyampaikan penerapan prinsip ini merupakan bagian dari inisiatif BEI untuk memastikan indeks saham di BEI dikelola secara kredibel, transparan, dan akuntabel sesuai standar internasional. “Melalui langkah ini, kami ingin memberikan keyakinan yang kuat kepada investor bahwa indeks di BEI disusun melalui tata kelola dan metodologi yang jelas, serta dapat diandalkan sebagai acuan investasi,” ujar Jeffrey. Ia menambahkan, inisiatif ini juga bertujuan untuk mendukung daya saing indeks BEI sebagai acuan berbagai produk investasi yang berkualitas.



Selengkapnya:

[BEI Perkuat Kredibilitas Indeks melalui Penerapan IOSCO Principles for Financial Benchmarks](#)

Jumlah Investor Pasar Modal Indonesia Tembus 20 Juta

Pasar modal Indonesia resmi mencatatkan tonggak sejarah baru dengan jumlah investor pasar modal melampaui 20 juta, tepatnya mencapai 20.042.365 single investor identification (SID) pada Rabu (17/12). Data jumlah investor tersebut meningkat sebesar 34,8% atau 5.170.726 SID dari posisi 14.871.639 SID pada penutupan tahun 2024. Jumlah investor saham turut mengalami lonjakan signifikan mencapai 8.461.938 SID, meningkat 32,6% atau bertambah 2.080.494 SID dibandingkan data pada akhir 2024 yaitu sebanyak 6.381.444 SID. Pencapaian ini merupakan bukti nyata konsistensi upaya edukasi nasional secara berkelanjutan dan semakin kuatnya kepercayaan masyarakat terhadap pasar modal Indonesia.



Selengkapnya:

[Jumlah Investor Pasar Modal
Indonesia Tembus 20 Juta](#)

20 **Juta**

Investor Pasar Modal Indonesia



PENUTUPAN PERDAGANGAN BURSA EFEK INDONESIA TAHUN 2025





Menutup Tahun Penuh Prestasi, Pasar Modal Indonesia Optimis Menyongsong Tahun 2026

Pasar modal Indonesia menutup tahun 2025 dengan kinerja yang solid dan berbagai capaian signifikan, seiring optimisme menyongsong tahun 2026. Pada Selasa (30/12), perdagangan di PT Bursa Efek Indonesia (BEI) secara resmi ditutup oleh Kepala Eksekutif Pengawas Pasar Modal, Keuangan Derivatif, dan Bursa Karbon Otoritas Jasa Keuangan (OJK) Republik Indonesia Inarno Djajadi. Seremoni Penutupan Perdagangan BEI Tahun 2025 tersebut diselenggarakan di Main Hall BEI dan dihadiri oleh para pemangku kepentingan pasar modal Indonesia. Acara penutupan perdagangan juga diwarnai dengan pemberian apresiasi kepada investor ke-20 juta yang diserahkan oleh Direktur Utama PT Kustodian Sentral Efek Indonesia (KSEI) Samsul Hidayat.



Selengkapnya:
[Menutup Tahun Penuh Prestasi, Pasar Modal Indonesia Optimis Menyongsong Tahun 2026](#)



OTORITAS
JASA
KEUANGAN



IDX
Indonesia Stock Exchange
Bursa Efek Indonesia



PEMBUKAAN PERDAGANGAN BURSA EFEK INDONESIA TAHUN 2026

Tonton ulang di sini!



2 Januari 2026



PEMBUKAAN PERDAGANGAN BURSA EFEK INDONESIA TAHUN 2026



Pencatatan Perdana 2 Saham, 1 Obligasi Berkelanjutan & 1 ETF di BEI pada Desember 2025



Pada Senin, 8 Desember 2025, jam perdagangan PT Bursa Efek Indonesia (BEI) dibuka dalam rangka pencatatan perdana saham PT Abadi Lestari Indonesia Tbk (RLCO) di Papan Pengembangan BEI. RLCO merupakan perusahaan tercatat ke-25 yang tercatat di BEI pada tahun 2025.



Pada Rabu, 17 Desember 2025, jam perdagangan PT Bursa Efek Indonesia (BEI) dibuka dalam rangka pencatatan perdana saham PT Super Bank Indonesia Tbk (SUPA) di Papan Pengembangan PT BEI. SUPA merupakan perusahaan tercatat ke-26 yang tercatat di BEI pada tahun 2025.



Pada Kamis, 11 Desember 2025, PT Pollux Hotels Group Tbk (POLI) membuka jam perdagangan PT Bursa Efek Indonesia (BEI) dalam rangka pencatatan Obligasi Terkait Keberlanjutan I Pollux Hotels Group Tahun 2025 di BEI.



Pada Senin, 29 Desember 2025, PT Indo Premier Investment Management (IPIM) membuka jam perdagangan PT Bursa Efek Indonesia (BEI) dalam rangka pencatatan Reksa Dana Indo ETF RDN Kas Bertumbuh (XRDN) di BEI.



Selengkapnya:
[IDX > Berita > Berita](#)



Dorong Akses Pembiayaan, Kementerian Ekonomi Kreatif dan Bursa Efek Indonesia Gelar Workshop Go Public untuk Pelaku Ekonomi Kreatif

Pada Rabu (10/12), Kementerian Pariwisata dan Ekonomi Kreatif bekerja sama dengan PT Bursa Efek Indonesia (BEI) kembali menyelenggarakan rangkaian KreatiPO Workshop Go Public Usaha Ekonomi Kreatif, yang pada kesempatan ini berlangsung di Hotel Holiday Inn Pasteur, Kota Bandung.



Selengkapnya:
[IDX > Berita > Berita](#)



BEI Raih Penghargaan pada Asia Sustainability Reporting Rating (ASRRAT) 2025

Pada Jumat (28/11), BEI meraih penghargaan Gold Rank untuk Sustainability Report Tahun 2024 dan penghargaan "Commendation for First Year Participation" pada Asia Sustainability Reporting Rating (ASRRAT) 2025 yang diselenggarakan oleh National Center for Corporate Rating (NCCR). Penghargaan tersebut diterima oleh Direktur Keuangan, Sumber Daya, dan Umum BEI Risa E. Rustam di The Westin Resort Nusa Dua, Bali.

Sharing Session oleh Direktorat Tindak Pidana Siber Bareskrim Polri

Pada Rabu (3/12), PT Bursa Efek Indonesia (BEI) mengundang perwakilan Direktorat Tindak Pidana Siber Bareskrim Polri, untuk memberikan materi dalam kegiatan *sharing session* dengan tema Tindak Pidana Siber Secara Umum maupun di Sektor Jasa Keuangan.

Kantor Perwakilan Bursa Efek Indonesia Lampung



Hendi Prayogi
Kepala Kantor
BEI Lampung

**Ananda Putri
Kusuma**
Staf Kantor Wilayah

**Dendy
Faizal Amin**
Staf Kantor Wilayah

“
Mengetahui investasi dengan benar bukan hanya soal mencari keuntungan saja, tetapi juga untuk melindungi aset dan mengelola risiko.
Berinvestasi sejak dini juga bukan hanya tentang mengejar kekayaan, melainkan untuk membangun kebebasan finansial di masa yang akan datang.”

Hendi Prayogi
Kepala Kantor BEI Lampung



Kantor Perwakilan Bursa Efek Indonesia (KP BEI) Lampung berdiri sejak tahun 2009.

Sejak berdiri, KP BEI Lampung bersama Pemerintah Provinsi Lampung, Pemkab dan Pemkot se- Provinsi Lampung, Media, Asosiasi, dan Komunitas turut serta berkolaborasi dalam pengembangan pasar modal di Provinsi Lampung.



HIGHLIGHTS KP BEI Lampung

- Investor aktif (SID) : 440.819 (per November 2025)
- Galeri Investasi aktif : 29
- Edukasi sepanjang 2025 : Melaksanakan 710 kegiatan dengan total peserta mencapai 1.428.396 yang terdiri dari 29.331 peserta SPM dan 1.399.065 peserta Non-SPM
- Pertumbuhan investor di wilayah KP Lampung : 34% (per Oktober 2025)



Selengkapnya:
[@idx_lampung](https://www.idx.lampung)

Kantor Perwakilan BEI

1. ACEH

Jl. T. Imeum Lueng Bata No. 83-84, Banda Aceh, 23247

☎ (0651) 35101
 📠 (0651) 35102
 ✉ kantorperwakilan.aceh@idx.co.id
 📍 @idx_aceh

2. BALI

Jl. Cok Agung Tresna No. 163 Renon - Denpasar, 80239

☎ (0361) 472 2145
 ✉ kantorperwakilan.bali@idx.co.id
 📍 @idx_bali

3. BANGKA BELITUNG

Ruko NIAGA CENTER Blok G Lt.2, Jl. Jenderal Sudirman, Kelurahan Pasar Padi, Kec. Girimaya, Pangkalpinang, Bangka Belitung, 33142

☎ (0717) 431 662
 📠 (0717) 431 662
 ✉ kantorperwakilan.bangkabelitung@idx.co.id
 📍 @idx_babel

4. BANTEN

Jl. Veteran no 39-40, Kel. Cipare, Kec. Serang - Banten, 42117

☎ (0254) 791-5700
 📠 (0254) 791-6161
 ✉ kantorperwakilan.banten@idx.co.id
 📍 @idx_banten

5. BENGKULU

Jl. Asahan, No. 18 Kel. Padang Harapan, Kec. Gading Cempaka

☎ (0736) 7313449
 ✉ kantorperwakilan.bengkulu@idx.co.id
 📍 @idx_bengkulu

6. JAMBI

Jl. Kolonel Abun Jani No.11A dan 11B, Kel. Selamat Kec. Telanaipura, Jambi

☎ (0741) 65788
 📠 (0741) 668199
 ✉ kantorperwakilan.jambi@idx.co.id
 📍 @idx_jambi

7. JAWA BARAT

Gedung Bursa Efek Indonesia, Lantai 1, Jl. PH. H. Mustofa No. 33 Bandung, Jawa Barat

☎ (022) 2052 - 4208 / 4209 / 4210
 ✉ kantorperwakilan.jawabarat@idx.co.id
 📍 @idx_jawabarat

8. JAWA TENGAH 1

Jl. Jendral sudirman 259, Semarang

✉ kantorperwakilan.jawatengah1@idx.co.id
 📍 @idx_semarang

9. JAWA TENGAH 2

Gedung Graha Prioritas (Lantai 1 dan 2), Jl. Slamet Riyadi No. 302-304 Solo - Surakarta 57141

☎ (0271) 745 2818
 📠 (0271) 745 2442
 ✉ kantorperwakilan.jawatengah2@idx.co.id
 📍 @idx_jateng2

10. JAWA TIMUR

Jalan Kusuma Bangsa No. 19, Surabaya, 60272

☎ (031) 534-0888
 📠 (031) 534-2888
 ✉ kantorperwakilan.jawatimur@idx.co.id
 📍 @idx_jawatimur

11. KALIMANTAN BARAT

Komplek Perkantoran Central Perdana Blok A2-A3, Jl. Perdana - Kota Pontianak, Kalimantan Barat, 78124

☎ (0561) 734 112
 📠 (0561) 810 2257
 ✉ kantorperwakilan.kalimantanbarat@idx.co.id
 📍 @idx_kalbar

12. KALIMANTAN SELATAN

Jl. Ahmad Yani Km 5, RT. 003/ RW. 001 Pemurus Baru, Banjarmasin Selatan, Kota Banjarmasin, Kalimantan Selatan 70248

☎ (0511) 325 - 6985
 📠 (0511) 326 - 4079
 ✉ kantorperwakilan.kalimantanselatan@idx.co.id
 📍 @idx_kalsel



13. KALIMANTAN TENGAH

Jl. RTA Milono Km 2,5, Kel. Menteng Kec. Jekan Raya, Palangka Raya 73111

☎ (0536) 421 5122
 📠 (0536) 425 0575
 ✉ kantorperwakilan.kalimantantengah@idx.co.id
 📍 @idx_kalteng

14. KALIMANTAN TIMUR

Jl. Jend. Sudirman No. 33, Balikpapan, Kalimantan Timur

☎ (0542) 421-555
 📠 (0542) 424-333
 ✉ kantorperwakilan.kalimantantimur@idx.co.id
 📍 @idx_kaltim

15. KEPULAUAN RIAU

Komplek Mahkota Raya Blok A, No. 11, Jl. Raja H. Fisabilillah - Batam Center, Batam, 29456 - Kepulauan Riau

☎ (0778) 748-3348
 📠 (0778) 748-3349
 ✉ kantorperwakilan.kepulauanriau@idx.co.id
 📍 @idx_kepri

16. LAMPUNG

Jl. Jend. Sudirman No. 5D, Bandar Lampung, 35118

☎ (0721) 260-188
 ✉ kantorperwakilan.lampung@idx.co.id
 📍 @idx_lampung

17. MALUKU

Jl. Philip Latuhamahina No. 16, Kel. Honipopu Kecamatan Panakukang, Kota Ambon, Maluku

☎ (0911) 3823838
 ✉ kantorperwakilan.maluku@idx.co.id
 📍 @idx_maluku

18. NUSA TENGGARA BARAT

Jl. Pejanggi No 47 C, Mataram, Nusa Tenggara Barat

☎ (0370) 750 5383
 📠 (0370) 750 6529
 ✉ kantorperwakilan.nusatenggara Barat@idx.co.id
 📍 @idx_ntb

19. NUSA TENGGARA TIMUR

Jl. WJ Lalamentik Blok B 01 No. 01 Kupang 85111

☎ (0380) 8448406
 ✉ kantorperwakilan.nusatenggara timur@idx.co.id
 📍 @idx_ntt

20. PAPUA

Komplek Perkantoran Ardiapura No. 3, Jl. Ardiapura Polimak Jayapura - Papua

☎ (0967) 532 414 / (0967) 532 430
 ✉ kantorperwakilan.papua@idx.co.id
 📍 @idx_papua

21. RIAU

Sudirman Business Central Blok B1, Kel. Tangkerang Selatan, Kec. Bukit Raya, Pekanbaru, Riau

☎ (0761) 848-414 / (0761) 839 529
 📠 (0761) 849-456
 ✉ kantorperwakilan.riau@idx.co.id
 📍 @idx_riau

22. SULAWESI SELATAN

Jl. A.P. Pettarani No. 9, Kelurahan Sini Jala Kecamatan Panakukang, Kota Makassar, Sulawesi Selatan

☎ (0411) 891-0124
 📠 (0411) 891-0125
 ✉ kantorperwakilan.sulawesiselatan@idx.co.id
 📍 @idx_sulses

23. SULAWESI TENGAH

Kompleks Ruko D'Vatulemo D1, Jl. Prof.Moh. Yamin, Kelurahan Lolu Utara, Kecamatan Palu Timur, Kota Palu, Sulawesi Tengah 94111

☎ (0451) 844 1122
 ✉ kantorperwakilan.sulawesitengah@idx.co.id
 📍 @idx_sulteng

24. SULAWESI TENGGARA

Jl. Ahmad Yani 12 A, Kelurahan Pondamba, Kecamatan Kadia, Kota Kendari Provinsi Sulawesi Tenggara, 93117

☎ (0401) 5131266
 📠 (0401) 5131267
 ✉ kantorperwakilan.sulawesitenggara@idx.co.id
 📍 @idx_sultra

25. SULAWESI UTARA

Ruko Mega Bright Blok 1E1 No. 3 Kawasan Mega Mas Jl. Piere Tendean Kota Manado 95111

☎ (0431) 888 1166
 📠 (0431) 888 1284
 ✉ kantorperwakilan.sulawesitenggara@idx.co.id
 📍 @idx_sulut

26. SUMATERA BARAT

Jl. Ujung Gurun No. 154B, Ujung Gurun, Padang Barat, Sumatera Barat, 25114

☎ (0751) 811-330
 📠 (0751) 811-340
 ✉ kantorperwakilan.sumaterabarat@idx.co.id
 📍 @idx_sumbar

27. SUMATERA SELATAN

Jl. Jend. Sudirman No. 36 B, RT 021 RW 007 Kel. Sekip Jaya, Kec. Kemuning, Palembang, South Sumatera

☎ (0711) 564 9257 / (0711) 564 9259
 ✉ kantorperwakilan.sumateraselatan@idx.co.id
 📍 @idx_sumsel

28. SUMATERA UTARA

Jl. Ir. H. Juanda Baru No A5-A6, Medan, Sumatera Utara

☎ (061) 4290 6297
 📠 (061) 4290 6297
 ✉ kantorperwakilan.sumatera utara@idx.co.id
 📍 @idx_sumat

29. YOGYAKARTA

Jl. P. Mangkubumi No. 84, Yogyakarta 55232

☎ (0274) 587-457
 ✉ kantorperwakilan.yogyakarta@idx.co.id
 📍 @idx_yogyakarta



IDX

Indonesia Stock Exchange
Bursa Efek Indonesia

INVESTASI CERDAS

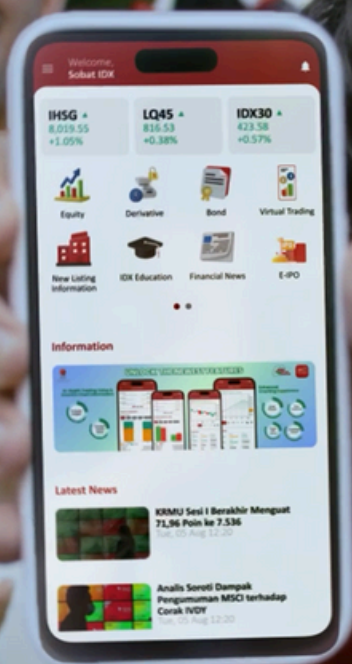

[Install #IDXMobile Sekarang!](#)

Januari 2026

Monthly E-Tabloid

IDX BELL

PT Bursa Efek Indonesia
Indonesia Stock Exchange

www.idx.co.id

 @indonesiastockexchange |  @idx_bei |  Indonesia Stock Exchange

 @idx_bei |  Indonesia Stock Exchange

 150515 (National) |  081181150515 |  contactcenter@idx.co.id

Read More



Edisi
 
38